

A large, stylized graphic on the left side of the page, consisting of a dark grey, semi-circular shape with a white geometric pattern inside, resembling a stylized letter 'F' or a similar symbol.

Colocaciones de Fideicomisos Financieros

Informe Semanal

Del 23 de Julio al 27 de Julio





ÍNDICE

En el presente Informe encontrarán:

| | Slide |
|---|--------------|
| - Detalle de los Fideicomisos Financieros colocados en las últimas cuatro semanas..... | 1 |
| - Curva mensual de rendimiento de los bonos senior de los Fideicomisos Financieros..... | 2 |
| - Curva semanal de rendimiento de los bonos senior de los Fideicomisos Financieros..... | 3 |

Informe de colocaciones

Evolución de tasas de interés

| 2018 | Particip. First/ Z&A | Fecha de Colocación | Monto Autorizado (Millones) | Monto VDF A | Duration VDF A | Tipo de Tasa | Cupón VDF Clase A (TNA) | Calificación | | PyMe | Tasa/ Margen de corte | Tasa de Rendim. Esperado | TNA Rendim. Esperado | Oferta realizada/ Valores ofrecidos | Agentes Colocadores |
|---------------------------------------|---|---------------------|-----------------------------|-------------|----------------|--------------|-------------------------|--------------|---------|------|-----------------------|--------------------------|----------------------|-------------------------------------|---|
| Colocaciones últimas 4 semanas | | | | | | | | | | | | | | | |
| Tarjeta Shopping CIV |  | 02/07/18 | 207,2 | 169,6 | 2,6 | V | B+5%(29%-39%) | S&P | AAA | - | 53,00% | 66,83% | 52,29% | 1,12 | B Val - B Hip - INTL - BACS |
| Consubond 144 |  | 06/07/18 | 415,4 | 280,4 | 5,0 | V | B+1%(27%-37%) | FixScr S.A. | AAA | - | 50,98% | 67,73% | 52,85% | 2,21 | B Val - INTL - Macro Sec |
| Tarjeta Actual XXVI | | 11/07/18 | 85,7 | 53,1 | 7,2 | V | B+3%(24%-32%) | S&P | AA+ | PyMe | 47,00% | 58,43% | 46,91% | 1,33 | Estruc. y Mandat. - B Mariva - BACS |
| AMFayS 29 | | 13/07/18 | 139,5 | 92,8 | 6,5 | V | B+3%(26%-35%) | S&P / UNTREF | AAA/AAA | - | 47,49% | 61,72% | 49,04% | 1,52 | Estruc. y Mandat. - NB S Fe - BST - BACS |
| Megabono 191 | | 18/07/18 | 560,3 | 378,2 | 7,0 | V | B+1%(27%-37%) | FixScr S.A. | AAA | - | 49,53% | 60,23% | 48,08% | 2,01 | B Val - Macro Sec - INTL |
| Decreditos XIV | | 19/07/18 | 143,9 | 125,8 | 4,2 | V | B+2%(27%-37%) | FixScr S.A. | AAA | - | 43,00% | 56,37% | 45,55% | 2,22 | B Val - INTL - Pte Hnos - Industrial |
| Garbarino 145 |  | 23/07/18 | 656,4 | 342,0 | 3,9 | V | B+1%(27%-37%) | FixScr S.A. | AAA | - | 49,00% | 60,89% | 48,51% | 1,71 | B Val - B Sant - B Gal - Macro Sec - INTL |
| Ribeiro CI | | 24/07/18 | 328,9 | 241,7 | 4,1 | V | B+2,5%(27%-37%) | FixScr S.A. | AAA | - | 44,50% | 61,38% | 48,82% | 1,72 | B Patagonia |
| Mercado Crédito I | | 26/07/18 | 270,9 | 222,2 | 3,5 | V | B+2%(27%-37%) | FixScr S.A. | AAA | - | 40,98% | 57,70% | 46,43% | 2,23 | B Patagonia |
| Megabono Crédito 190 |  | 27/07/18 | 490,9 | 459,0 | 5,4 | V | B+1%(27%-37%) | FixScr S.A. | AAA | - | 45,00% | 57,07% | 46,01% | 1,31 | B Val - Itaú - INTL |

(*) Rendimiento Esperado considerando badlar constante durante la vida del VDF A.
Tasa Badlar considerada del día de la colocación

Informe de colocaciones

Evolución de tasas de interés

Fideicomisos: Bonos A Yield Curve (últimas 4 semanas)

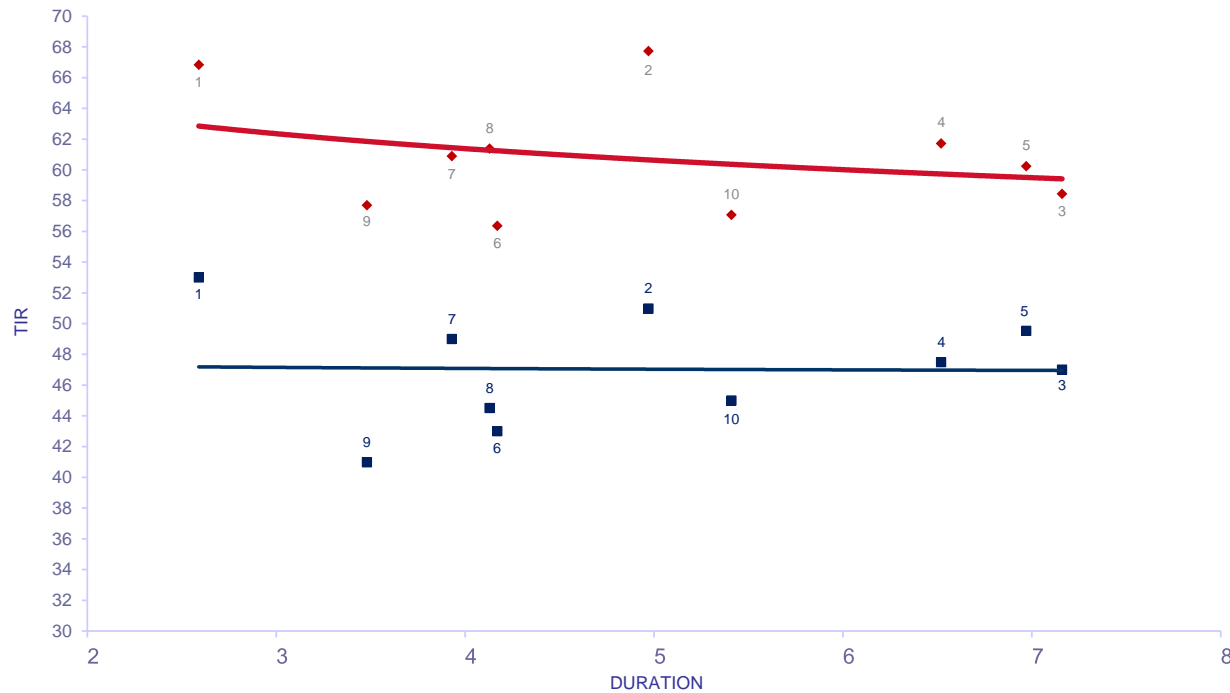

Del 2 Jul al 27 Jul

| Fideicomiso | DUR | TIR | R. E. | | |
|-------------|----------------------|--------|-------|-------|------------|
| 1 | Tarjeta Shopping CIV | V 2,59 | 53,00 | 66,83 | 02/07/2018 |
| 2 | Consubond 144 | V 4,97 | 50,98 | 67,73 | 06/07/2018 |
| 3 | Tarjeta Actual XXVI | V 7,16 | 47,00 | 58,43 | 11/07/2018 |
| 4 | AMFAYs 29 | V 6,52 | 47,49 | 61,72 | 13/07/2018 |
| 5 | Megabono 191 | V 6,97 | 49,53 | 60,23 | 18/07/2018 |
| 6 | Decreditos XIV | V 4,17 | 43,00 | 56,37 | 19/07/2018 |
| 7 | Garbarino 145 | V 3,93 | 49,00 | 60,89 | 23/07/2018 |
| 8 | Ribeiro CI | V 4,13 | 44,50 | 61,38 | 24/07/2018 |
| 9 | Mercado Crédito I | V 3,48 | 40,98 | 57,70 | 26/07/2018 |
| 10 | Megabono Crédito 190 | V 5,41 | 45,00 | 57,07 | 27/07/2018 |

R.E.: rendimiento esperado considerando badlar constante durante la vida del VDFD.
Tasa Badlar considerada del día de la colocación

Informe de colocaciones

Evolución de tasas de interés

Fideicomisos: Bonos A Yield Curve (últimas 4 semanas)

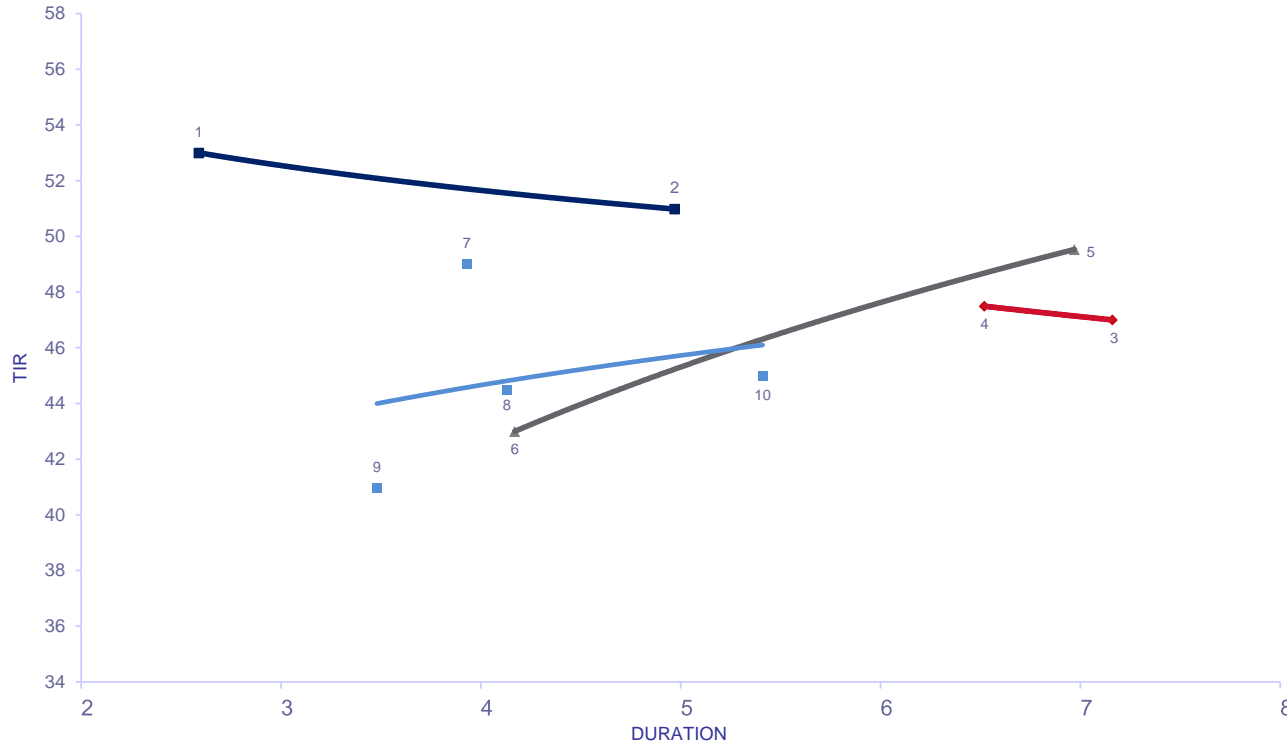

| | DUR | TIR | |
|-------------------------|--------|-------|------------|
| SEMANA | | | |
| 1 Tarjeta Shopping CIV | V 2,59 | 53,00 | 02/07/2018 |
| 2 Consubond 144 | V 4,97 | 50,98 | 06/07/2018 |
| SEMANA | | | |
| 10-Jul al 13-Jul | | | |
| 3 Tarjeta Actual XXVI | V 7,16 | 47,00 | 11/07/2018 |
| 4 AMFAyS 29 | V 6,52 | 47,49 | 13/07/2018 |
| SEMANA | | | |
| 16-Jul al 20-Jul | | | |
| 5 Megabono 191 | V 6,97 | 49,53 | 18/07/2018 |
| 6 Decreditos XIV | V 4,17 | 43,00 | 19/07/2018 |
| SEMANA | | | |
| 23-Jul al 27-Jul | | | |
| 7 Garbarino 145 | V 3,93 | 49,00 | 23/07/2018 |
| 8 Ribeiro CI | V 4,13 | 44,50 | 24/07/2018 |
| 9 Mercado Crédito I | V 3,48 | 40,98 | 26/07/2018 |
| 10 Megabono Crédito 190 | V 5,41 | 45,00 | 27/07/2018 |